

**2 CORTE BB**  
ESCALA 1:50

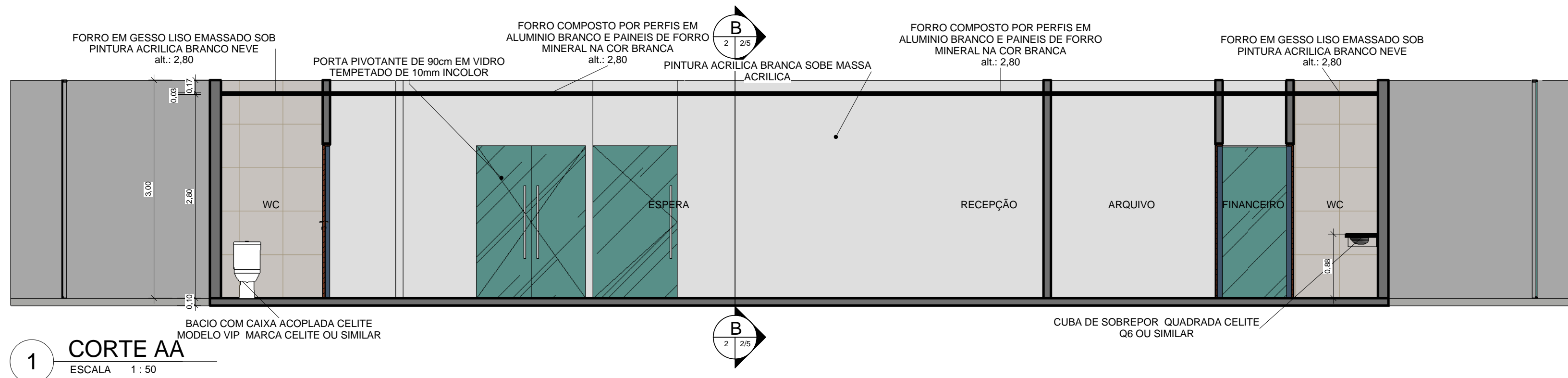

**1 CORTE AA**  
ESCALA 1:50

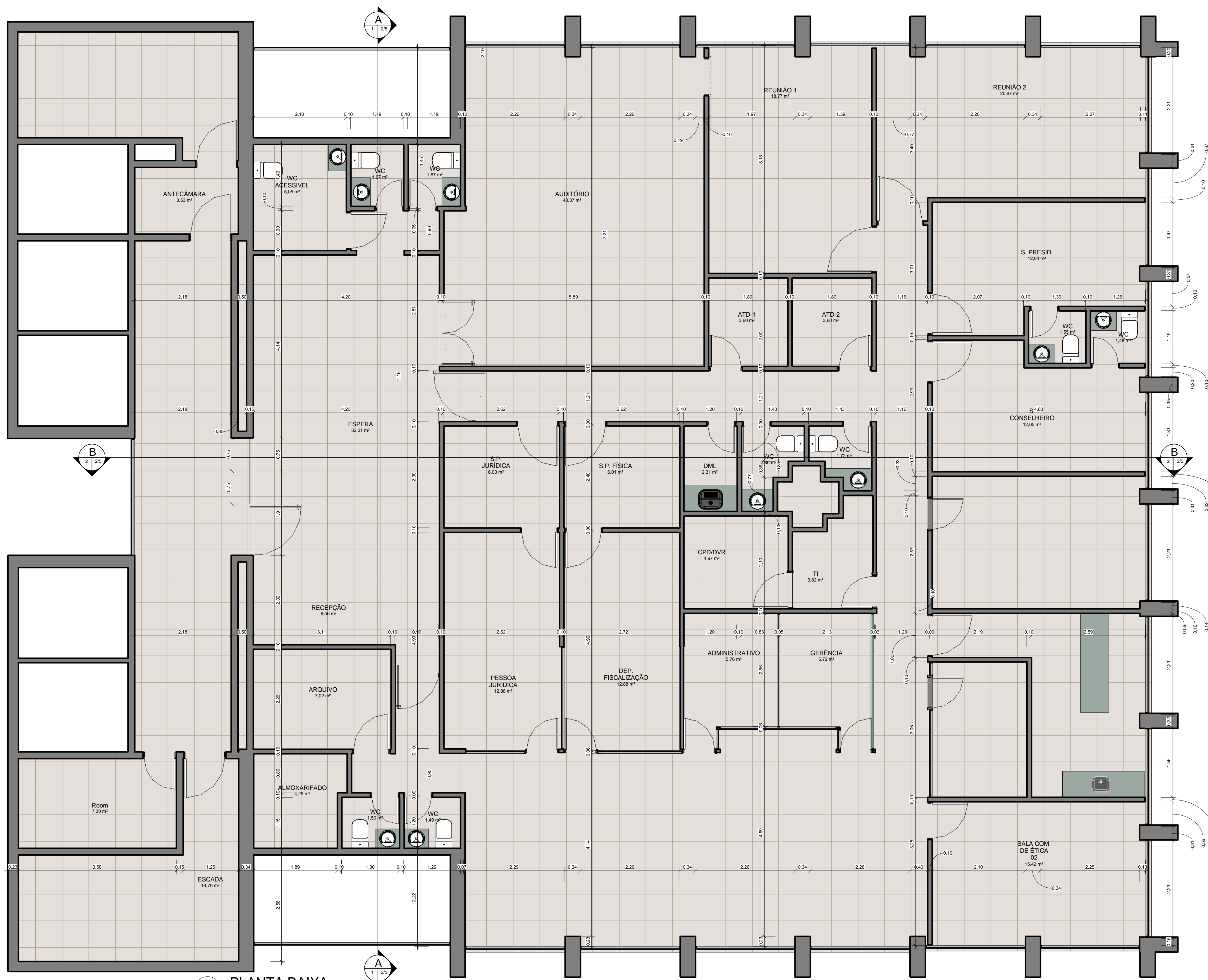

**3 PLANTA BAIXA**  
ESCALA 1:50

**ÂNGELO PORTO & ARQUITETOS ASSOCIADOS**  
AV. OSWALDO CRUZ, 217, EMPRESARIAL MAURÍCIO DE NASSAU TRADE CENTER  
9º ANDAR, MAURÍCIO NASSAU, CARUARU - PE, CEP.: 55012-040  
E-MAIL: angeloporto@angeloporto.com.br - WEB: www.angeloporto.com.br

TIPOLOGIA: PROJETO DE REFORMA DE UM AMBIENTE EMPRESARIAL  
ENDEREÇO: Salas 1901 e 1902, localizadas no empresarial Isaac Newton, situado na Av. Governador Agamenon Magalhães, n.º 4779, bairro da Boa Vista, CEP n.º 50.070-160

PROPRIETÁRIO: Conselho Regional de Biomedicina da 2.ª Região – CRBM2  
CNPJ: 24.417.008/0001-16

CONTEÚDO:  
CORTE AA  
CORTE BB  
PLANTA BAIXA

DATA	20/12/2017	FOLHA:	2/5
ESCALA:	1:50		
DIGITALIZAÇÃO:	JEFFERSON AUGUSTO		
COLABORADOR:			

PROPRIETÁRIO

PROPRIETÁRIO: Conselho Regional de Biomedicina da 2.ª Região – CRBM2  
CNPJ: 24.417.008/0001-16

RESPONSÁVEL TÉCNICO

PROJ. ARQUITETÔNICO: ÂNGELO ANTONIO PORTO  
CAIAZ79638

CARIMBOS.:

OBS.: